

# XIV triatlón sprint

## MARINA DE LAS SALINAS

### Campeonato Regional

**Domingo**  
**14 de Abril**  
**2024**  
**10:00 Horas**



**Darsena Deportiva Marina de las Salinas - San Pedro del Pinatar**

+info: [www.trimurcia.org](http://www.trimurcia.org)

Club Deportivo  
**30740**  
San Pedro del Pinatar



**deportes**  
AYUNTAMIENTO SAN PEDRO DEL PINATAR

**ftrm**  
Federación de Triatlón  
Región de Murcia



**Tecnitoldo**  
SUA CONTROL SOLUTIONS



## 1 - DONDE APARCAR



Las zonas sombreadas en amarillo, son estacionamientos que estarán anulados por la prueba deportiva.

## 2 - RECOGIDA DE DORSALES y GUARDARROPA

IMPORTANTE: La recogida de dorsal y bolsa del corredor se realizará **en los boxes**. Además, se dispondrá de guardarropa (DENTRO DE BOXES) a disposición de todos los participantes.

### **HORARIO DE RETIRADA DE DORSALES:**

- **A partir de las 8:15 HORAS:**

***APERTURA DE CONTROL DE MATERIAL A LAS 8:30 HORAS***

**Obligatorio presentar DNI o LICENCIA**

### 3 - BOLSA DEL CORREDOR

Todos los participantes recibirán una bolsa del corredor que incluirá:

- ⤴ Camiseta conmemorativa de la prueba
- ⤴ Gorro de silicona conmemorativo de la prueba
- ⤴ 1 Dorsal pecho
- ⤴ 2 Dorsales Calcomanía (**brazo DERECHO /pierna IZQUIERDA**)
- ⤴ Dorsales adhesivos para casco, tija, y guardarropa
- ⤴ Todos aquellos obsequios de colaboradores que se puedan conseguir.

### 4 - CIRCUITOS

**CIRCUITO NATACIÓN: COMIENZO: 10:00 HORAS.**

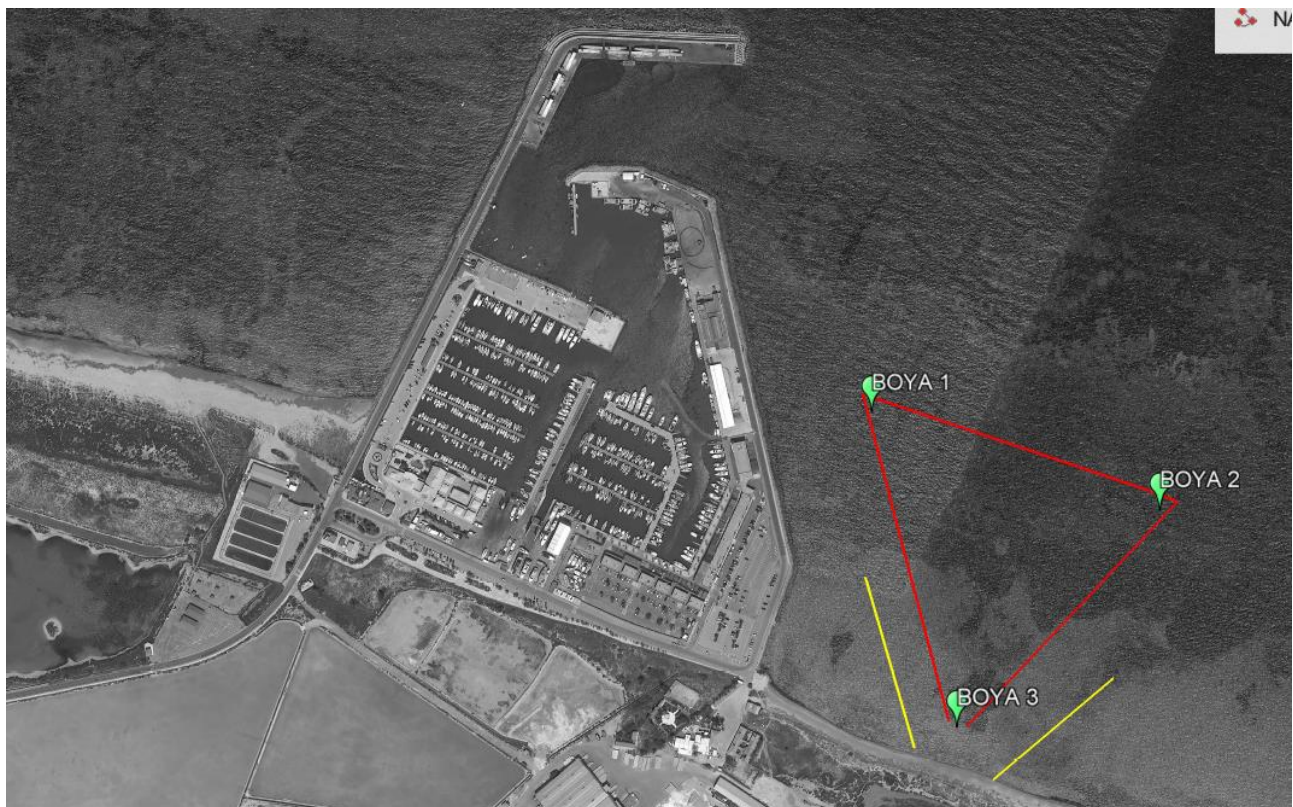

## CIRCUITO CICLISMO (2 VUELTAS)



## CIRCUITO CARRERA A PIE (2 VUELTAS)





# IMPORTANTE

A partir de las 9:30 horas no se podrá acceder a toda la zona de la prueba deportiva. Se cierra el tráfico desde la Rotonda de entrada por Avenida del Puerto hacia el Puerto de Marina de las Salinas.

Atención: Está prohibido y es motivo de descalificación lanzar las botellas y los vasos fuera de las zonas habilitadas tras los avituallamientos.

**RECORDAMOS QUE ESTAMOS EN UN PARQUE NATURAL Y DEBEMOS ENTRE TODOS RESPETAR EL MEDIO AMBIENTE.**

